

2012/10/13(土)・14(日) 10:00~16:30

ニッケコルトンプラザ屋外会場

www.kouboukaranokaze.jp

主催/ニッケコルトンプラザ 企画/galleryらふと

※雨天決行(著しく悪天候の場合は、当日午前8時に開催か中止かを発表します)

風 からの 工房

craft in action

D = デモンストレーション
W = ワークショップ

赤堀友美 atelier七緒 大谷哲也 大中和典 沖澤真紀子 小澤基晴 加藤かずみ
加藤仁志 平厚志 中本純也 萩原千春 D ポット作り 両日14:00~15:00 平野照子 松塚裕子 山崎裕子



陶磁

沖澤真紀子



小澤基晴



加藤かずみ



赤堀友美



かとうあけみ

ガラス



Mellow Glass



安土草多

安土草多
硝子屋 PRATO PINO
さこうゆうこ
Mellow Glass

木



アトリエ後



後藤睦



泉健太郎



tomot

伊香英恵

いわもとあきこ

大谷房子

今野 恵

佐藤亜紀

里見香奈子

横山正美

Wrap Around R.



横山正美



佐藤亜紀



大谷房子



里見香奈子

染・織・布



今野恵

金属



群青ラボ



Anima uni



中川久美子

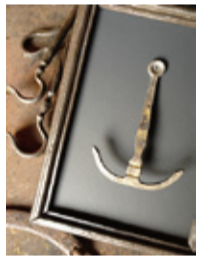

新田麻紀

Anima uni
大桃沙織
群青ラボ
笹島友紀子
月日工藝
中川久美子
新田麻紀
増子浩代
mitome tsukasa

革・紙 ろうそく



鈴木有紀子



qan:savi

qan:savi (革)
鈴木有紀子 (ろうそく)
竹沢むつみ (革・金属)
森 友見子 (再生紙)

Workshop

Ohama 「手縫いの革マグネット」
両日15:00~16:00 定員各7名 ¥1,500

TETOTE 「TUTU-紙管で作る布張り小箱」
両日10:30~12:00 定員各5名 ¥2,500

遠藤マサヒロ
「漆の研ぎだし-根来アイスクリームスプーン」
両日13:00~14:00 定員各10名 ¥2,500

大野八生 「庭の恵みのハーブリース」
両日10:30~12:00 定員各8名 ¥1,500

studio カラン 「磁土の白いクリスマスオーナメント」
両日14:45~15:45 定員各8名 ¥2,000

菅原博之 「生木を削る-小匙、マドラー、薬味匙」
両日14:30~16:00 定員各6名 ¥2,000

菅原わかこ 「木の家のポット敷き」
両日10:30~12:00 定員各15名 ¥1,500

空想製本屋 「紙と糸で綴じる、木の葉手帖」
両日13:00~14:30 定員各6名 ¥2,000

東日本大震災により、被災された皆様とご家族に
対しまして、心よりお見舞い申し上げます。

ぬくもりを届けよう - 工房からの風から

特設テントでは、作家からチャリティーとして出された作品の
販売を行います。この売上金と寄せられた義援金は、
GBFund(東日本大震災 芸術・文化による復興支援ファンド)
に託します。皆様のご協力をお願い申し上げます。

※ワークショップのお申込は、各回開始30分前より開催ブースで行います。
開催ブースは当日配布のマップをご覧ください。
※お一人での制作が困難な方(お子様など)はお付添いの方とご参加ください。
※お買い物袋持参にご協力ください。※作品の写真撮影は、必ず作者の許可の上行ってください。
※掲載内容は、都合により予告なく変更される場合があります。予めご了承ください。

Food

トキニワカフェ
庭の恵みのお茶とパン・お菓子など
カナパン・ひとてま食房・もりのにわ・らふと茶葉部...
装飾
アトリエか猫(テキスタイル)・sun'oco(ガラス)

カフェ ポステン
ハンドドリップコーヒーと自家焙煎コーヒー豆販売

広場 de 屋台
コルトンプラザカフェ&レストランによる特別メニュー

庭の駅 第10回展アニバーサリーグッズいろいろ
n*caféクッキー・てぬぐい・書籍・おりひめおみくじ・
ブーケ・寄せ植え・種など庭の恵み...

ギャラリートーク
稲垣早苗「工房からの風」両日14:00~14:30

出展ブースマップ

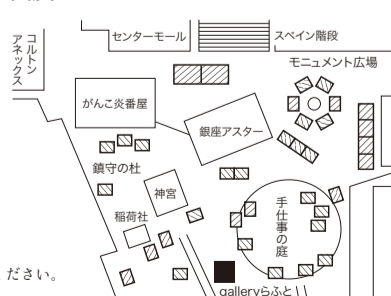

ACCESS MAP

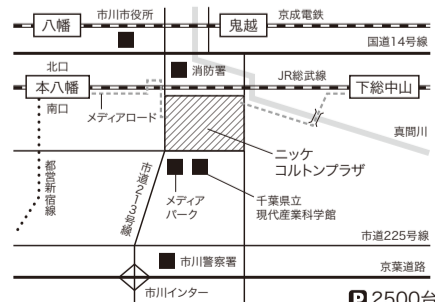

10th Anniversary Event

10/6(土)~14(日) 10:00~18:00 2階タワーコート

第10回の開催に際して、書籍が出版されます。
全国の20工房への取材による写真と文章で綴る
「工房からの風」(稲垣早苗著、アノニマ・スタジオ)。
アニバーサリーイベントでは、写真パネルと作品展示(非売)を行います。また、6(土)・7(日)には、工芸作家によるワークショップも。
詳しくは直前のホームページをご覧ください。

NIKKE COLTON PLAZA
ニッケコルトンプラザ

ニッケコルトンプラザ 市川市鬼高1-1-1 Tel.047-378-3551
JR・都営新宿線・本八幡駅、JR・下総中山駅より徒歩10分。
京成・鬼越駅より徒歩5分。京葉道路・市川インター近く。
JR本八幡駅北口に無料シャトルバス有
www.nikke-cp.gr.jp